



ORGANIGRAMMA

a.s.2022/2023



ORGANI ISTITUZIONALI E DI FUNZIONE

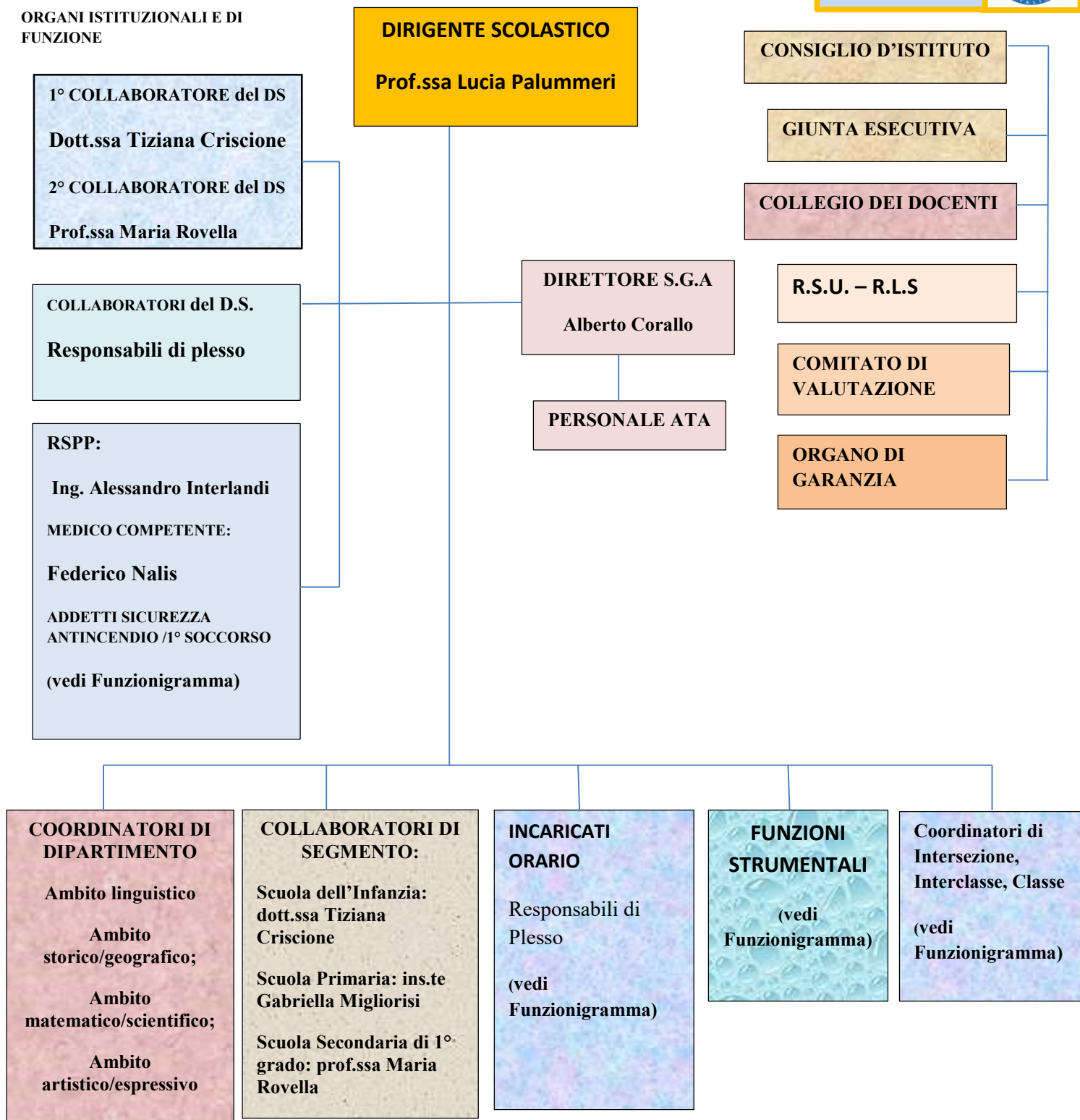

FUNZIONIGRAMMA

STAFF DIRIGENZIALE	FUNZIONE
<p align="center">DIRIGENTE SCOLASTICO</p> <p><i>Prof.ssa Lucia Palummeri</i></p>	<p><i>Il Dirigente Scolastico, così come è previsto dall'art. 25 del D.Lvo n. 165/2001, ha la legale rappresentanza dell'Istituzione scolastica ad ogni effetto di legge. E' organo individuale, rappresenta l'unitarietà dell'istituzione medesima ed assume ogni responsabilità gestionale della stessa.</i></p>
<p>1° COLLABORATORE <i>Dott.ssa Tiziana Criscione</i> <i>Docente Scuola dell'Infanzia</i></p>	<ul style="list-style-type: none"> • <i>Sostituisce il D.S. in caso di assenza per impegni istituzionali, malattia, ferie, permessi con delega alla firma degli atti;</i> • <i>Collabora con il D.S. nella gestione del Plesso M. Schininà – Scuola Secondaria di I grado; e nei rapporti con genitori, docenti, personale ATA ed Enti esterni;</i> • <i>Controlla il puntuale rispetto delle disposizioni del Dirigente Scolastico;</i> • <i>Vigila sul regolare svolgimento delle lezioni e delle attività laboratoriali e sul rispetto dei divieti previsti dal Regolamento d'Istituto;</i> • <i>Vigila sul rispetto dell'orario e sul puntuale svolgimento delle mansioni dei docenti e del personale ATA;</i> • <i>Controlla il rispetto del regolamento di Istituto da parte dei Docenti, alunni e genitori (disciplina, ritardi, uscite anticipate, ecc.);</i> • <i>Informa tempestivamente il Dirigente Scolastico in merito a situazioni problematiche e/o impreviste;</i> • <i>Cura i contatti con le famiglie;</i> • <i>Partecipa alle riunioni di Staff.</i>
<p>2° COLLABORATORE</p> <p><i>Prof.ssa Maria Rovella</i> <i>Docente - Scuola Secondaria di 1° grado</i></p> <p>SUPPORTO AI COLLABORATORI DEL D.S.</p> <p><i>Ins.te Gabriella Migliorisi</i> <i>Docente Scuola Primaria</i></p>	<ul style="list-style-type: none"> • <i>Sostituisce il D.S. in caso di assenza del 1° collaboratore, qualora quest'ultimo stia sostituendo il Dirigente Scolastico;</i> • <i>Collabora, unitamente al Docente Vicario, con il Dirigente Scolastico nella gestione dei vari plessi della Scuola dell'Infanzia e nei rapporti con i genitori, docenti, personale ATA ed Enti esterni;</i> • <i>Controlla il puntuale rispetto delle disposizioni del Dirigente Scolastico;</i> • <i>Vigila sul regolare svolgimento delle lezioni e delle attività laboratoriali e sul rispetto dei divieti previsti dal Regolamento d'Istituto;</i> • <i>Adatta l'orario delle lezioni alle esigenze contingenti;</i> • <i>Controlla le uscite anticipate e le entrate posticipate degli alunni;</i> • <i>Vigila sul rispetto del regolamento d'istituto da parte di Docenti, ATA, alunni e genitori (disciplina, ritardi, uscite anticipate, ecc.);</i> • <i>Informa tempestivamente il Dirigente Scolastico in merito a situazioni problematiche e/o impreviste;</i> • <i>Collabora con il docente responsabile del sito web;</i> • <i>Partecipa alle riunioni dello Staff.</i>

RESPONSABILI DI PLESSO	<ul style="list-style-type: none"> E' individuato all'interno di ciascun plesso un docente responsabile, che collabora continuamente con la Dirigenza per tutto quanto attiene le attività connesse all'organizzazione generale del plesso di appartenenza. 		
SCUOLA DELL'INFANZIA			
PLESSO GIOVANNI XXIII	PLESSO ISOLA FELICE	PLESSO M. SCHININÀ	PLESSO WALT DISNEY
Criscione Tiziana	Biundo Monica	Cavalieri Giuseppa	Gurrieri Irene
SCUOLA PRIMARIA			
PLESSO "M. SCHININÀ"		PLESSO "RODARI"	
Migliorisi Gabriella		Iachelli Carmen	
SCUOLA SECONDARIA 1°GRADO			
Graniti Daniela (orario antimeridiano)		Molè Sabrina (orario pomeridiano)	

FUNZIONI STRUMENTALI	<ul style="list-style-type: none"> Sono individuate annualmente sulla base delle aree scelte dal Collegio dei docenti, in base alle disposizioni previste a livello contrattuale. Il docente funzione–strumentale svolge attività di progettazione, di coordinamento, di supporto, di consulenza, di rinforzo organizzativo nel settore per il quale ha ricevuto l'incarico. 		
AREA 1 – GESTIONE DELL'OFFERTA FORMATIVA Revisione, integrazione, aggiornamento e stesura PTOF entro il mese di ottobre 2022 <u>(comma 14 della Legge n.107 del 2015) - RAV, PDM</u>			
SCUOLA DELL'INFANZIA	SCUOLA PRIMARIA	SCUOLA SECONDARIA 1° GRADO	
Licitra Giuseppina		Biazzo Emanuela	
AREA 2 - ACCOGLIENZA, CONTINUITA' E ORIENTAMENTO			
SCUOLA DELL'INFANZIA	SCUOLA PRIMARIA	SCUOLA SECONDARIA 1° GRADO	
Biundo Monica	Chessari Maria Iacono Roberta	Agosta Osmida Ragazzi M. Luisa	
AREA 3 – INVALSI			
SCUOLA DELL'INFANZIA	SCUOLA PRIMARIA	SCUOLA SECONDARIA 1° GRADO	
	Migliorisi Gabriella Abbramo Angela	Minà Michela	
AREA 4 – SERVIZI INFORMATICI			
SCUOLA DELL'INFANZIA	SCUOLA PRIMARIA	SCUOLA SECONDARIA 1° GRADO	
/	Corallo Antonello Burgio Stefania	Graniti Daniela	
AREA 5 - ENTI ESTERNI			
SCUOLA DELL'INFANZIA	SCUOLA PRIMARIA	SCUOLA SECONDARIA 1° GRADO	
/	Iachelli Carmen	Divita Cettina	

AREA GESTIONALE

DIRETTORE dei SERVIZI GENERALI AMMINISTRATIVI Alberto Corallo	<ul style="list-style-type: none"> • <i>Sovrintende in autonomia operativa e responsabilità diretta i servizi generali e amministrativo-contabili e ne cura l'organizzazione.</i> • <i>E' responsabile dell'Ufficio acquisti</i> • <i>E' responsabile dell'Ufficio contabilità</i>
ASSISTENTI AMMINISTRATIVI Adriana Iudica Carla Sudano	<ul style="list-style-type: none"> • <i>Ufficio del Personale</i> • <i>Ufficio del Personale</i>
ASSISTENTI AMMINISTRATIVI Messinese Marilena Tumino Chiara	<ul style="list-style-type: none"> • <i>Ufficio didattica – alunni</i> • <i>Ufficio didattica – alunni</i> • <i>Protocollo</i>
SUPPORTO DIRIGENTE SCOLASTICO/ ISTITUZIONE SCOLASTICA Ins.te Maria Giovanna Schembari	<ul style="list-style-type: none"> • <i>Attività relative al funzionamento degli Organi Collegiali</i> • <i>Supporto a tutte le attività deliberate nell'ambito del P.T.O.F</i> • <i>Servizio di biblioteca e documentazione;</i> • <i>Attività finalizzate al buon funzionamento della scuola a livello organizzativo.</i>

AREA EDUCATIVA – DIDATTICA

<p>COLLEGIO DEI DOCENTI</p> <p>– Dirigente Scolastico (o un suo delegato)</p> <p>– Tutti i Docenti</p>	<ul style="list-style-type: none"> • <i>Presieduto dal Dirigente Scolastico;</i> • <i>resta in carica un anno ed è convocato ogni qual volta il Dirigente Scolastico ne ravvisi la necessità o quando almeno 1/3 dei suoi componenti ne faccia richiesta.</i> 	
<p>COORDINATORI DI CLASSE</p>	<ul style="list-style-type: none"> • <i>I coordinatori dei consigli di classe della Scuola Secondaria I grado hanno il compito di: presiedere le riunioni dei Consigli di classe su delega del D.S.;</i> • <i>guidare e coordinare tutte le attività del C.d.C.;</i> • <i>relazionare in merito all' andamento generale della classe;</i> • <i>illustrare obiettivi, competenze, metodologie, tipologia di verifica per predisporre la programmazione, comprese le ore di approfondimento;</i> • <i>proporre le visite guidate e i viaggi d'istruzione per la classe;</i> • <i>coordinare la redazione dei PEI/PDP per gli alunni con BES, in stretta collaborazione con eventuali insegnanti di sostegno assegnati alla classe, inclusi i contatti con gli operatori dei servizi socio-sanitari ed i genitori;</i> • <i>curare i rapporti scuola-famiglia.</i> 	
<p>SCUOLA SECONDARIA 1°GRADO</p>		
<p>CORSO A</p>	<p>CORSO B</p>	<p>CORSO C</p>
<p>Classe IA : Daparo Loredana</p> <p>Classe IIA: Agosta Osmida</p> <p>Classe IIIA: Ragazzi Maria Luisa</p>	<p>Classe IB: Dipasquale Elisa</p> <p>Classe IIB: Divita Cettina</p> <p>Classe IIIB: Grasso Maria Agata</p>	<p>Classe IC: Biazzo Emanuela</p> <p>Classe IIC: Ianni Roberta</p> <p>Classe IIIC: Minà Michela</p>

COORDINATORI DI INTERCLASSE	<ul style="list-style-type: none"> • <i>Presiede il Consiglio di interclasse in assenza del Dirigente Scolastico;</i> • <i>Coordina la programmazione di interclasse;</i> • <i>Presenta ai rappresentanti dei genitori la programmazione didattica elaborata dal Consiglio di interclasse;</i> • <i>Referente delle visite didattiche e dei viaggi di istruzione;</i> • <i>Referente del Dirigente riguardo i problemi specifici a livello di interclasse e gli interventi da mettere in atto;</i> • <i>Collabora con le Funzioni Strumentali all'organizzazione e attuazione dei progetti didattici di interclasse e di Istituto.</i>
SCUOLA PRIMARIA PLESSI "MARIA SCHININA" "RODARI"	
Classi I	Licitra Giuseppina
Classe II	Cascone Esterina
Classe III	Iacono Angela
Classe IV	Pepe Orietta
Classe V	Chessari Maria

COORDINATORI DI INTERSEZIONE	<ul style="list-style-type: none"> • <i>Presiede il Consiglio di intersezione in assenza del Dirigente Scolastico;</i> • <i>Coordina la programmazione di intersezione;</i> • <i>Presenta ai rappresentanti dei genitori la programmazione didattica elaborata dal Consiglio di intersezione;</i> • <i>Referente del Dirigente riguardo i problemi specifici a livello di intersezione e gli interventi da mettere in atto;</i> • <i>Collabora con le Funzioni Strumentali all'organizzazione e attuazione dei progetti didattici di intersezione e di Istituto.</i> 		
SCUOLA DELL'INFANZIA			
PLESSO M. SCHININÀ	PLESSO L'ISOLA FELICE	PLESSO GIOVANNI XXIII	PLESSO WALT DISNEY
Aquila Concetta	Digrandi Rosalba	Pizzimento Deianira	Migliore Venera

REFERENTI			
DIPARTIMENTI	Scuola Infanzia	Scuola Primaria	Scuola Secondaria 1° Grado
LINGUISTICO	Diquattro Francesca	Nicastro Lucia	Ragazzi Maria Luisa
STORICO- GEOGRAFICO	Pizzimento Deianira	Dimartino Giovanna	Divita Cettina
MATEMATICO- SCIENTIFICO- TECNOLOGICO	Cavaliere Giuseppa	Cascone Pietrina Esterina	Minà Michela
ARTISTICO - ESPRESSIVO	Spataro Ilaria	Tumino Anna	Molè Sabrina

RESPONSABILE DEL SERVIZIO DI PREVENZIONE, PROTEZIONE E SICUREZZA	<i>ha il compito di</i> <ul style="list-style-type: none"> • mantenere i plessi scolastici sani, attraverso numerose attività di vigilanza, di formazione, informazione nei confronti del personale e di gestione dei protocolli di sicurezza adottati. • effettuare la segnalazione tempestiva delle emergenze e degli aspetti relativi alla sicurezza degli alunni e del personale • mantenere i contatti con l'Ente locale per i problemi relativi alla sicurezza, alla manutenzione delle strutture e la loro messa a norma. • predisporre i piani di emergenza. • svolgere con il DS azione di informazione del personale scolastico 		
	SCUOLA DELL'INFANZIA		
PLESSO GIOVANNI XXIII	PLESSO ISOLA FELICE	PLESSO M. SCHININÀ	PLESSO WALT DISNEY
Cocuzza Paola Nobile Carmela	La Terra Rita Spataro Ilaria	Nazzareno Marianna Pizzimento Deianira	Schembari Loredana Sgarlata Silvana
SCUOLA PRIMARIA			
PLESSO M. SCHININÀ		PLESSO RODARI	
Abbramo Angela Galesi Stefania		Iacono Angela Nicastro Lucia	
SCUOLA SECONDARIA 1°GRADO			
Distefano Viviana, Dipasquale Riccardo (pomeriggio)			

ADDETTO PRIMO SOCCORSO	<i>ha il compito di</i> <ul style="list-style-type: none"> • Chiamare i soccorsi. • Riconoscere un'emergenza sanitaria. • Attuare gli interventi di primo soccorso. • Conoscere i rischi specifici dell'attività svolta. • Aver acquisito conoscenze generali sui traumi. • Conoscere patologie relative al luogo di lavoro. 		
	SCUOLA DELL'INFANZIA		
PLESSO GIOVANNI XXIII	PLESSO ISOLA FELICE	PLESSO M. SCHININÀ	PLESSO WALT DISNEY
Cocuzza Paola Nobile Carmela	La Terra Rita Spataro Ilaria	Nazzareno Marianna Pizzimento Deianira	Schembari Loredana Sgarlata Silvana
SCUOLA PRIMARIA			
PLESSO M. SCHININÀ		PLESSO RODARI	
Garella Maria, Giampiccolo Maria Grazia		Dimartino Giovanna, Giummarra Loredana	
SCUOLA SECONDARIA 1°GRADO			
Agosta Osmida			

REFERENTI

EDUCAZIONE CIVICA

SCUOLA DELL'INFANZIA	SCUOLA PRIMARIA	SCUOLA SECONDARIA 1°GRADO
Aquila Concetta Criscione Tiziana	Occhipinti Maria Rosaria	Distefano Viviana

GRUPPO di LAVORO per INCLUSIONE (GLI)

SCUOLA DELL'INFANZIA	SCUOLA PRIMARIA	SCUOLA SECONDARIA 1°GRADO
Criscione Elisa (coordinatrice)	Galesi Stefania	Schembari Giovanna

GRUPPO di LAVORO OPERATIVO per l'INCLUSIONE (GLO)

Sinatra Salvatrice	Galesi Stefania	Schembari Giovanna (coordinatrice)
--------------------	-----------------	------------------------------------

DISPERSIONE SCOLASTICA (GOSP)

SCUOLA DELL'INFANZIA	SCUOLA PRIMARIA	SCUOLA SECONDARIA 1°GRADO
	Galesi Stefania	Distefano Viviana

BULLISMO

SCUOLA DELL'INFANZIA	SCUOLA PRIMARIA	SCUOLA SECONDARIA 1°GRADO
		Ragazzi Maria Luisa

EDUCAZIONE FISICA E SPORT (Centro sportivo)

SCUOLA DELL'INFANZIA	SCUOLA PRIMARIA	SCUOLA SECONDARIA 1°GRADO
		Diquattro Maria

AREA COLLEGIALE

<p style="text-align: center;">CONSIGLIO D'ISTITUTO</p> <p>DS: Prof.ssa Lucia Palummeri</p> <p>Presidente: Antoci Daniela</p>	<ul style="list-style-type: none"> • <i>Fissa gli indirizzi generali degli aspetti educativi, gestionali e di programmazione economico finanziaria.</i> 	
<p>Componente Personale docente</p>	<p>Componente Genitori</p>	<p>Componente Personale ATA</p>
<p>Corallo Antonello, Criscione Tiziana, Diquattro Francesca (Verbalizzante), Fatuzzo Francesco, Galesi Stefania, Guastella Claudia, Gurrieri Irene, Iacono Angela.</p>	<p>Catanzaro Elvira, Diraimondo Francesca,</p> <p>Ienna Annalisa, Leggio Stefania, Occhipinti Luca</p>	<p>Iudica Adriana</p> <p>Amalia Massari</p>

<p style="text-align: center;">GIUNTA ESECUTIVA</p> <p>DS: Prof.ssa Lucia Palummeri</p> <p>Presidente: Prof.ssa Lucia Palummeri</p> <p>DSGA: Alberto Corallo</p>	<ul style="list-style-type: none"> • <i>Prepara i lavori del Consiglio di Istituto e cura la corretta esecuzione delle delibere del Consiglio stesso.</i> 	
<p>Iacono Angela, Leggio Stefania, Massari Amalia, Occhipinti Luca.</p>		

<p style="text-align: center;">ORGANO DI GARANZIA</p>	<ul style="list-style-type: none"> • <i>Prevenire e affrontare tutti i problemi e conflitti che possono emergere nel rapporto tra studenti ed insegnanti e in merito all'applicazione dello Statuto ed avviarli a soluzione;</i> • <i>Esaminare i ricorsi presentati dai genitori dell'Istituto o da chiunque ne abbia interesse in seguito all'irrogazione di una sanzione disciplinare a norma di Regolamento di disciplina e secondo le disposizioni DI LEGGE.</i> • <i>Il funzionamento dell'O.G. è ispirato a principi di collaborazione tra scuola e famiglia</i> 	
<p>DIRIGENTE SCOLASTICO: Prof.ssa Lucia Palummeri</p> <p><u>Due Docenti designati dal Consiglio d'Istituto:</u> da nominare</p> <p><u>Docente supplente:</u> da nominare</p> <p><u>Due genitori designati dal Consiglio d'Istituto:</u> da nominare</p> <p><u>Genitore supplente:</u> da nominare</p>		

COMITATO DI VALUTAZIONE	<ul style="list-style-type: none"> • <i>Individua i criteri per la valorizzazione del merito dei docenti in base ai quali il Dirigente Scolastico assegna il bonus di cui al comma 127, sulla base di motivata valutazione. I suddetti criteri sono soggetti a revisione annuale da parte del Comitato.</i> • <i>Esprime il proprio parere relativamente al superamento del periodo di prova e formazione dei docenti neoassunti (legge 107/2015 comma 129 punto 4) con l'esclusione della componente genitori e membro esterno.</i> • <i>Il Comitato è integrato, inoltre, dal/i docente/i tutor.</i>
--	---

<p>DIRIGENTE SCOLASTICO: Prof.ssa Lucia Palummeri</p> <p><u>Docenti individuati dal Collegio Docenti:</u></p> <ul style="list-style-type: none"> • Agosta Osmida (Scuola Secondaria 1° grado) • Occhipinti Maria Rosaria (Scuola Primaria) • Galesi Stefania (Scuola Primaria) - membro Supplente <p><u>Docente individuato dal Consiglio d'Istituto:</u></p> <ul style="list-style-type: none"> • Criscione Tiziana (Scuola dell'Infanzia) • Gurrieri Irene (Scuola dell'Infanzia) - membro Supplente <p><u>Genitori individuati dal Consiglio d'Istituto:</u></p> <ul style="list-style-type: none"> • Leggio Stefania e Scafidi Rita 	
--	--

R.S.U (Rappresentanza Sindacale Unitaria):	<ul style="list-style-type: none"> • <i>Ha compiti di contrattazione decentrata di sede con la controparte pubblica, ovvero la dirigenza scolastica.</i> • <i>Svolge una stretta attività di relazione con i tutti i lavoratori, che rappresenta indistintamente, attraverso la consultazione e l'informazione.</i>
--	---

<ul style="list-style-type: none"> • Abbramo Angela – Personale docente (Scuola Primaria) • Gurrieri Irene - Personale docente (Scuola dell'Infanzia) • La Perna Lucia - Personale docente (Scuola Secondaria 1°grado)

R.L.S. (Rappresentante dei Lavoratori per la Sicurezza)	<ul style="list-style-type: none"> • Ha il compito di verificare che la valutazione dei rischi ad opera dei soggetti preposti sia svolta nel migliore dei modi.
---	--

<ul style="list-style-type: none"> • Abbramo Angela
--