

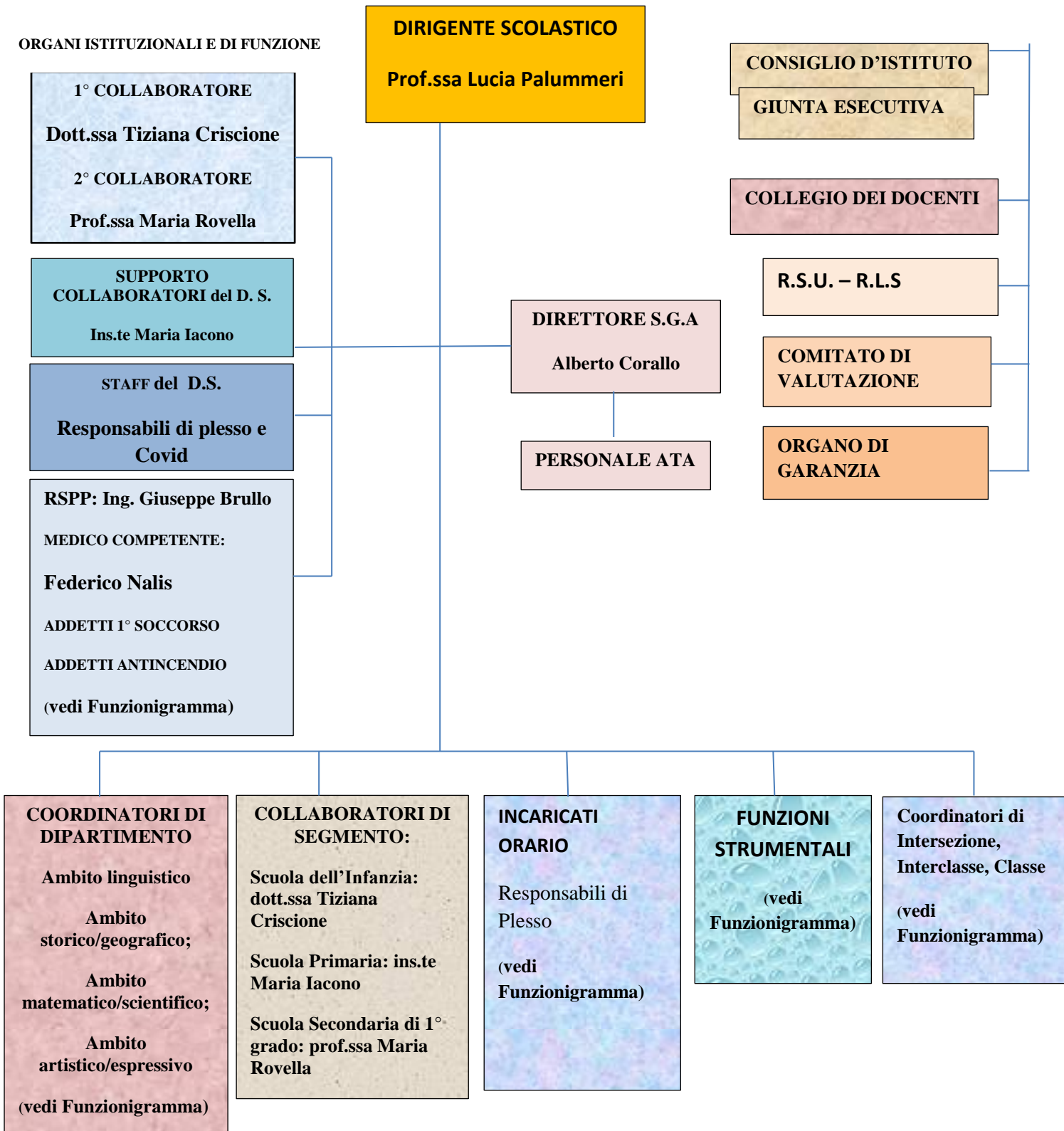

# ORGANIGRAMMA

ANNO SCOLASTICO 2021/2022

**ORGANI ISTITUZIONALI E DI FUNZIONE**



# FUNZIONIGRAMMA

STAFF DIRIGENZIALE	FUNZIONE
<p align="center"><b>DIRIGENTE SCOLASTICO</b> Prof.ssa Lucia Palumneri</p>	<p><i>Il Dirigente Scolastico, così come è previsto dall'art. 25 del D.Lvo n. 165/2001, ha la legale rappresentanza dell'istituzione scolastica ad ogni effetto di legge. E' organo individuale, rappresenta l'unitarietà dell'istituzione medesima ed assume ogni responsabilità gestionale della stessa.</i></p>
<p><b>1° COLLABORATORE</b> Dott.ssa Tiziana Criscione Scuola dell'Infanzia</p>	<ul style="list-style-type: none"> <li>• Sostituisce il D.S. in caso di assenza per impegni istituzionali, malattia, ferie, permessi con delega alla firma degli atti;</li> <li>• Collabora con il D.S. nella gestione dei vari plessi della Scuola dell'Infanzia e nei rapporti con genitori, docenti, personale ATA ed Enti esterni;</li> <li>• Controlla il puntuale rispetto delle disposizioni del Dirigente Scolastico</li> <li>• Vigila sul regolare svolgimento delle lezioni e delle attività laboratoriali e sul rispetto dei divieti previsti dal Regolamento d'Istituto;</li> <li>• Vigila sul rispetto dell'orario e sul puntuale svolgimento delle mansioni dei docenti e del personale ATA;</li> <li>• Controlla il rispetto del regolamento di Istituto da parte dei Docenti, alunni e genitori (disciplina, ritardi, uscite anticipate, ecc.);</li> <li>• Informa tempestivamente il Dirigente Scolastico in merito a situazioni problematiche e/o impreviste;</li> <li>• Cura i contatti con le famiglie;</li> <li>• Collabora con il Docente responsabile del sito web;</li> <li>• Partecipa alle riunioni di Staff</li> </ul>
<p align="center"><b>2° COLLABORATORE</b> Prof.ssa Maria Rovella Scuola Secondaria di 1° grado</p>	<ul style="list-style-type: none"> <li>• Sostituisce il D.S. in caso di assenza del 1° collaboratore, qualora quest'ultimo stia sostituendo il Dirigente Scolastico.</li> <li>• Collabora con il Dirigente Scolastico nella gestione del Plesso M. Schininà – Scuola Secondaria di I grado e nei rapporti con i genitori, docenti, personale ATA ed Enti esterni;</li> <li>• Controlla il puntuale rispetto delle disposizioni del Dirigente Scolastico;</li> <li>• Vigila sul regolare svolgimento delle lezioni e delle attività laboratoriali e sul rispetto dei divieti previsti dal Regolamento d'Istituto;</li> <li>• Adatta l'orario delle lezioni alle esigenze contingenti;</li> <li>• Controlla le uscite anticipate e le entrate posticipate degli alunni;</li> </ul>

	<ul style="list-style-type: none"> <li>• <i>Vigila sul rispetto del regolamento d'istituto da parte di Docenti, ATA, alunni e genitori (disciplina, ritardi, uscite anticipate, ecc.);</i></li> <li>• <i>Informa tempestivamente il Dirigente Scolastico in merito a situazioni problematiche e/o impreviste;</i></li> <li>• <i>Collabora con il docente responsabile del sito web;</i></li> <li>• <i>Partecipa alle riunioni dello Staff.</i></li> </ul>
<p style="text-align: center;"><b>SUPPORTO ai COLLABORATORI del D. S. Ins.te Maria Iacono Scuola Primaria</b></p>	<ul style="list-style-type: none"> <li>• <i>Sostituisce il D.S. in caso di assenza del 2° collaboratore, qualora quest'ultimo stia sostituendo il Dirigente Scolastico.</i></li> <li>• <i>Collabora con il Dirigente Scolastico nella gestione del Plesso M. Schininà – Scuola Primaria e nei rapporti con i genitori, docenti, personale ATA ed Enti esterni;</i></li> <li>• <i>Controlla il puntuale rispetto delle disposizioni del Dirigente Scolastico;</i></li> <li>• <i>Vigila sul regolare svolgimento delle lezioni e delle attività laboratoriali e sul rispetto dei divieti previsti dal Regolamento d'Istituto;</i></li> <li>• <i>Adatta l'orario delle lezioni alle esigenze contingenti;</i></li> <li>• <i>Controlla le uscite anticipate e le entrate posticipate degli alunni;</i></li> <li>• <i>Vigila sul rispetto del regolamento d'istituto da parte di Docenti, ATA, alunni e genitori (disciplina, ritardi, uscite anticipate, ecc.);</i></li> <li>• <i>Informa tempestivamente il Dirigente Scolastico in merito a situazioni problematiche e/o impreviste;</i></li> <li>• <i>Collabora con il docente responsabile del sito web;</i></li> <li>• <i>Partecipa alle riunioni dello Staff.</i></li> </ul>

<b>RESPONSABILI COVID E DI PLESSO</b>	<ul style="list-style-type: none"> <li><i>E' individuato all'interno di ciascun plesso un docente responsabile, che collabora continuamente con la Dirigenza per tutto quanto attiene le attività connesse all'organizzazione generale del plesso di appartenenza e all'emergenza COVID.</i></li> </ul>		
<b>SCUOLA DELL'INFANZIA</b>			
<b>PLESSO GIOVANNI XXIII</b>	<b>PLESSO ISOLA FELICE</b>	<b>PLESSO M. SCHININÀ:</b>	<b>PLESSO WALT DISNEY</b>
Criscione Tiziana	Biundo Monica	Cavalieri Giuseppa	Schembari Loredana
<b>SCUOLA PRIMARIA</b>			
<b>PLESSO M. SCHININÀ</b>		<b>PLESSO RODARI</b>	
Iacono Maria Migliorisi Gabriella		Iachelli Carmen Occhipinti Maria Rosaria Corallo Antonello	
<b>SCUOLA SECONDARIA di 1°GRADO</b>			
Minà Michela (orario antimeridiano)- Diquattro Maria Molè Sabrina (orario pomeridiano)			

<b>FUNZIONI STRUMENTALI</b>		
<ul style="list-style-type: none"> <li>• Sono individuate annualmente sulla base delle aree scelte dal Collegio dei docenti, in base alle disposizioni previste a livello contrattuale.</li> <li>• Il docente funzione–strumentale svolge attività di progettazione, di coordinamento, di supporto, di consulenza, di rinforzo organizzativo nel settore per il quale ha ricevuto l’incarico.</li> </ul>		
<b>AREA 1 – GESTIONE DELL’OFFERTA FORMATIVA</b>		
<b>Revisione, integrazione, aggiornamento e stesura PTOF entro il mese di ottobre 2021 (comma 14 della Legge n.107 del 2015) - RAV, PDM</b>		
<b>SCUOLA DELL’INFANZIA</b>	<b>SCUOLA PRIMARIA</b>	<b>SCUOLA SECONDARIA di 1°GRADO</b>
<b>Licitra Giuseppina</b>		<b>Biazzo Emanuela</b>
<b>AREA 2 – SOSTEGNO AGLI ALUNNI</b>		
<b>INCLUSIONE E BENESSERE</b>		
<b>SCUOLA DELL’INFANZIA</b>	<b>SCUOLA PRIMARIA</b>	<b>SCUOLA SECONDARIA di 1°GRADO</b>
<b>Marino Giusy</b>	<b>Galesi Stefania</b>	<b>Graniti Daniela</b>
<b>ACCOGLIENZA, CONTINUITA’</b>		
<b>Biundo Monica</b>	<b>Abbramo Angela Occhipinti M. Rosaria</b>	<b>Agosta Osmida</b>
<b>AREA 3 – INVALSI</b>		
<b>SCUOLA DELL’INFANZIA</b>	<b>SCUOLA PRIMARIA</b>	<b>SCUOLA SECONDARIA di 1°GRADO</b>
	<b>Migliorisi Gabriella</b>	<b>Grasso Agata</b>
<b>AREA 4 – SERVIZI INFORMATICI</b>		
<b>SCUOLA DELL’INFANZIA</b>	<b>SCUOLA PRIMARIA</b>	<b>SCUOLA SECONDARIA di 1°GRADO</b>
	<b>Corallo Antonello Burgio Stefania</b>	<b>La Perna Lucia</b>

<p><b>ANIMATORE DIGITALE</b> <b>Prof.ssa Lucia La Perna</b></p>	<p><i>Si occupa di:</i></p> <ul style="list-style-type: none"> <li>• <i>stimolare la formazione interna alla scuola negli ambiti del PNSD, attraverso l'organizzazione di laboratori formativi (senza essere necessariamente un formatore), favorendo l'animazione e la partecipazione di tutta la comunità scolastica alle attività formative, come ad esempio quelle organizzate attraverso gli snodi formativi;</i></li> <li>• <i>favorire la partecipazione e stimolare il protagonismo degli studenti nell'organizzazione di workshop e altre attività, anche strutturate, sui temi del PNSD, anche attraverso momenti formativi aperti alle famiglie e ad altri attori del territorio, per la realizzazione di una cultura digitale condivisa;</i></li> <li>• <i>individuare soluzioni metodologiche e tecnologiche sostenibili da diffondere all'interno degli ambienti della scuola (es. uso di particolari strumenti per la didattica di cui la scuola si è dotata; la pratica di una metodologia comune; informazione su innovazioni esistenti in altre scuole; un laboratorio di coding per tutti gli studenti), coerenti con l'analisi dei fabbisogni della scuola stessa, anche in sinergia con attività di assistenza tecnica condotta da altre figure.</i></li> </ul>	
<p align="center"><b>TEAM INNOVAZIONE DIGITALE 2021/2022</b></p>		
<p><b>Scuola dell'Infanzia</b></p>	<p><b>Scuola Primaria</b></p>	<p><b>Scuola Secondaria di 1^ grado</b></p>
<p>Cavaliere Giuseppa Licitra Giuseppa</p>	<p>Corallo Antonello Licitra Stefania</p>	<p>Ianni Roberta Ragazzi Maria Luisa</p>
<p align="center"><b>RESPONSABILI DEI LABORATORI DI INFORMATICA</b></p>		
<p><b>Scuola dell'Infanzia</b></p>	<p><b>Scuola Primaria</b></p>	<p><b>Scuola Secondaria di 1^ grado</b></p>
<p>Plesso "Giovanni XXIII" <b>Occhipinti Carmela</b></p>	<p>Plesso "M. Schininà" <b>Burgio Stefania</b></p>	<p>Plesso "Centrale" <b>Butera Carmelo</b></p>
<p>Plesso "Isola Felice" <b>Spataro Ilaria</b></p>		
<p>Plesso "M. Schininà" <b>Cavaliere Giuseppa</b></p>	<p>Plesso "Rodari" <b>Corallo Antonello</b></p>	
<p>Plesso "Walt Disney" <b>Sgarlata Sivana</b></p>		
<p><b>RESPONSABILE SITO WEB</b> <b>Prof.ssa Lucia La Perna</b></p>	<p><i>Si occupa:</i></p> <ul style="list-style-type: none"> <li>• <i>dell'Aggiornamento e manutenzione della struttura del sito web dell'Istituto Comprensivo secondo quanto previsto dalla normativa vigente (D.L.vo 97/2016, Tabella allegata alla delibera ANAC n. 430/2016, Legge 4/2004).</i></li> </ul>	

<b>AREA GESTIONALE</b>	
<b>DIRETTORE dei SERVIZI GENERALI AMMINISTRATIVI</b> Alberto Corallo	<ul style="list-style-type: none"> <li>• <i>Sovrintende in autonomia operativa e responsabilità diretta i servizi generali e amministrativo-contabili e ne cura l'organizzazione.</i></li> <li>• <i>E' responsabile dell'Ufficio acquisti</i></li> <li>• <i>E' responsabile dell'Ufficio contabilità</i></li> </ul>
<b>ASSISTENTI AMMINISTRATIVI</b> Adriana Iudica Benedetta Petriglieri Orazio Zocco	<ul style="list-style-type: none"> <li>• <i>Ufficio del Personale</i></li> </ul>
<b>Francesco Vacirca</b> <b>Armando Tumino</b>	<ul style="list-style-type: none"> <li>• <i>Ufficio didattica – alunni</i></li> <li>• <i>Protocollo</i></li> </ul>
<b>Maria Giovanna Schembari</b> <b>(Docente utilizzata in altri compiti)</b>	<p><b>Supporto Dirigente Scolastico</b></p> <ul style="list-style-type: none"> <li>• <i>Attività relative al funzionamento degli Organi Collegiali</i></li> <li>• <i>Supporto a tutte le attività deliberate nell'ambito del P.T.O.F</i></li> <li>• <i>Servizio di biblioteca e documentazione;</i></li> <li>• <i>Attività finalizzate al buon funzionamento della scuola a livello organizzativo.</i></li> </ul>
<b>AREA EDUCATIVA – DIDATTICA</b>	
<b>COLLEGIO DEI DOCENTI</b> – Dirigente Scolastico (o un suo delegato) – Tutti i Docenti	<ul style="list-style-type: none"> <li>• <i>Presieduto dal Dirigente Scolastico;</i></li> <li>• <i>resta in carica un anno ed è convocato ogni qual volta il Dirigente Scolastico ne ravvisi la necessità o quando almeno 1/3 dei suoi componenti ne faccia richiesta.</i></li> </ul>

**COORDINATORI DI CLASSE**

- *I coordinatori dei consigli di classe della Scuola Secondaria I grado hanno il compito di: presiedere le riunioni dei Consigli di classe su delega del D.S.;*
- *guidare e coordinare tutte le attività del C.d.C.;*
- *relazionare in merito all' andamento generale della classe;*
- *illustrare obiettivi, competenze, metodologie, tipologia di verifica per predisporre la programmazione, comprese le ore di approfondimento;*
- *proporre le visite guidate e i viaggi d'istruzione per la classe;*
- *coordinare la redazione dei PEI/PDP per gli alunni con BES, in stretta collaborazione con eventuali insegnanti di sostegno assegnati alla classe, inclusi i contatti con gli operatori dei servizi socio-sanitari ed i genitori;*
- *curare i rapporti scuola-famiglia.*

**SCUOLA SECONDARIA di 1°GRADO****CORSO A****CORSO B****CORSO C**

**Classe IA :** Agosta Osmida  
**Classe IIA:** Vitale Rosa  
**Classe IIIA:** Ragazzi Maria Luisa

**Classe IB:** Biazzo Emanuela  
**Classe IIB:** Grasso Agata  
**Classe IIIB:** Divita Cettina

**Classe IC:** Ianni Roberta  
**Classe IIC:** Minà Michela  
**Classe IIIC:** Dipasquale Elisa

**COORDINATORI DI INTERCLASSE**

- *I coordinatori dei consigli di classe della Scuola Primaria hanno il compito di: presiedere le riunioni dei Consigli di Interclasse in assenza del D.S.;*
- *coordinano la programmazione di interclasse;*
- *presentano ai rappresentanti dei genitori la programmazione didattica elaborata dal Consiglio di interclasse;*
- *sono Referenti delle visite didattiche e dei viaggi di istruzione;*
- *sono Referenti del Dirigente riguardo i problemi specifici a livello di interclasse e gli interventi da mettere in atto;*
- *collaborano con le Funzioni Strumentali all'organizzazione e attuazione dei progetti didattici di interclasse e di Istituto.*



**SCUOLA PRIMARIA  
PLESSI “MARIA SCHININA” – “RODARI”**

<b>CLASSI I</b>	<b>Pepe Orietta</b>
<b>CLASSI II</b>	<b>Iacono Angela</b>
<b>CLASSI III</b>	<b>Abbramo Angela</b>
<b>CLASSI IV</b>	<b>Chessari Maria</b>
<b>CLASSI V</b>	<b>Corallo Antonello</b>
<b>COORDINATORI DI CLASSE</b>	
<b>PLESSO “MARIA SCHININA”</b>	<b>PLESSO “RODARI”</b>
<b>Classe IA:</b> Pepe Orietta <b>Classe IIA:</b> Tumino Anna <b>Classe IIB:</b> Migliorisi Gabriella <b>Classe IIIA:</b> Iacono Maria <b>Classe IIIB:</b> Abbramo Angela <b>Classe IVA:</b> Iacono Roberta <b>Classe IVB:</b> Bellina Terra Angela <b>Classe VA:</b> Gurrieri Eloisa <b>Classe VB:</b> Burgio Stefania	<b>Classe IA:</b> Giummarra Loredana <b>Classe IB:</b> Cascone Pietrina <b>Classe IC:</b> Nicastro Lucia <b>Classe IIA:</b> Iacono Angela <b>Classe IIB:</b> Pavone Salafia Biagina <b>Classe IIIA:</b> Leggio Carmela <b>Classe IIIB:</b> Dimartino Giovanna <b>Classe IVA:</b> Casole Diletta <b>Classe IVB:</b> Chessari Maria <b>Classe VA:</b> Corallo Antonello <b>Classe VB:</b> Occhipinti Maria Rosaria

<b>COORDINATORI DI INTERSEZIONE</b>	<ul style="list-style-type: none"> <li>• <i>Presiedono il Consiglio di intersezione in assenza del Dirigente Scolastico;</i></li> <li>• <i>coordinano la programmazione di intersezione;</i></li> <li>• <i>presentano ai rappresentanti dei genitori la programmazione didattica elaborata dal Consiglio di intersezione;</i></li> <li>• <i>sono Referenti delle visite didattiche</i></li> <li>• <i>sono Referenti del Dirigente riguardo i problemi specifici a livello di intersezione e gli interventi da mettere in atto;</i></li> <li>• <i>collaborano con le Funzioni Strumentali all'organizzazione e attuazione dei progetti didattici di intersezione e di Istituto.</i></li> </ul>		
<b>SCUOLA DELL'INFANZIA</b>			
<b>PLESSO M. SCHININÀ</b>	<b>PLESSO L'ISOLA FELICE</b>	<b>PLESSO GIOVANNI XXIII</b>	<b>PLESSO WALT DISNEY</b>
Marino Giusy	Digrandi Rosalba	Aquila Concetta	Gurrieri Irene

DIPARTIMENTI		
AMBITO	COMPOSIZIONE	COORDINATORI/ REFERENTI
<b>LINGUISTICO</b>	<p><b>Docenti infanzia</b> Docenti campi di esperienza (I discorsi e le parole –Il sé e l’altro)</p> <p><b>Docenti S. Primaria/Secondaria</b> Docenti di italiano</p>	<p>Di quattro Francesca</p> <p>Nicastro Lucia</p> <p>Divita Cettina</p>
<b>STORICO- GEOGRAFICO</b>	<p><b>Docenti infanzia</b> Docenti campi di esperienza (I discorsi e le parole – Il sé e l’altro)</p> <p><b>Docenti S. Primaria/Secondaria</b> Docenti di italiano, Docenti di storia, Docenti di geografia Docenti di lingue straniere</p>	<p>La Terra Rita</p> <p>Di Martino Giovanna</p> <p>Biazzo Emanuela</p>
<b>MATEMATICO- SCIENTIFICO TECNOLOGICO</b>	<p><b>Docenti infanzia</b> Docenti campi di esperienza (La conoscenza del mondo)</p> <p><b>Docenti S. Primaria/Secondaria</b> Docenti di matematica Docenti di scienze Docenti di tecnologia</p>	<p>Cavalieri Giuseppa</p> <p>Cascone Pietrina</p> <p>Grasso Agata</p>
<b>ARTISTICO- ESPRESSIVO</b>	<p><b>Docenti infanzia</b> Docenti campi di esperienza (Immagini suoni e colori; Il corpo e il movimento)</p> <p><b>Docenti S. Primaria/Secondaria</b> Docenti di musica Docenti di educazione fisica Docenti di arte e immagine Docenti di religione</p>	<p>Occhipinti Carmela</p> <p>Tumino Anna,</p> <p>La Perna Lucia,</p> <p>Molè Sabrina</p>

<b>RESPONSABILE DEL SERVIZIO DI PREVENZIONE, PROTEZIONE, SICUREZZA E ANTINCENDIO</b>			
<ul style="list-style-type: none"> <li>• <i>I Responsabili del servizio di Prevenzione e Protezione e Sicurezza hanno il compito di mantenere i plessi scolastici sani, attraverso numerose attività di vigilanza, di formazione, informazione nei confronti del personale e di gestione dei diversi protocolli di sicurezza adottati.</i></li> <li>• <i>effettuare la segnalazione tempestiva delle emergenze e degli aspetti relativi alla sicurezza degli alunni e del personale</i></li> <li>• <i>mantenere i contatti con l'Ente locale per i problemi relativi alla sicurezza, alla manutenzione delle strutture e la loro messa a norma.</i></li> <li>• <i>predisporre i piani di emergenza.</i></li> <li>• <i>svolgere con il DS azione di informazione del personale scolastico</i></li> </ul>			
<b>SCUOLA DELL'INFANZIA</b>			
<b>PLESSO GIOVANNI XXIII</b>	<b>PLESSO ISOLA FELICE</b>	<b>PLESSO M. SCHININÀ</b>	<b>PLESSO WALT DISNEY</b>
Nobile Carmela Occhipinti Carmela	La Terra Rita Spataro Ilaria	Nazzareno Marianna Pizzimento Deianira	Schembari Loredana Sgarlata Silvana
<b>SCUOLA PRIMARIA</b>			
<b>PLESSO M. SCHININÀ</b>		<b>PLESSO RODARI</b>	
Abbramo Angela Migliorisi Gabriella		Iacono Angela Nicastro Lucia	
<b>SCUOLA SECONDARIA di 1°GRADO</b>			
Butera Carmelo, Dipasquale Riccardo (pomeriggio)			

**ADDETTO  
PRIMO SOCCORSO**

- *Gli Addetti al Primo Soccorso hanno il compito di chiamare i soccorsi;*
- *riconoscere un'emergenza sanitaria;*
- *attuare gli interventi di primo soccorso.*
- *conoscere i rischi specifici dell'attività svolta.*
- *aver acquisito conoscenze generali sui traumi.*
- *conoscere patologie relative al luogo di lavoro.*

**SCUOLA DELL'INFANZIA**

**PLESSO  
GIOVANNI XXIII**

Nobile Carmela  
Occhipinti Carmela

**PLESSO  
ISOLA FELICE**

La Terra Rita  
Spataro Ilaria

**PLESSO  
M. SCHININÀ**

Nazzareno Marianna  
Pizzimento Deianira

**PLESSO  
WALT DISNEY**

Schembari Loredana  
Sgarlata Silvana

**SCUOLA PRIMARIA**

**PLESSO M. SCHININÀ**

Garella Maria,  
Giampiccolo Maria Grazia

**PLESSO RODARI**

Dimartino Giovanna  
Giummarra Loredana

**SCUOLA SECONDARIA di 1°GRADO**

Agosta Osmida

<b>REFERENTI</b>		
<b>EDUCAZIONE CIVICA</b>		
<b>SCUOLA DELL'INFANZIA</b>	<b>SCUOLA PRIMARIA</b>	<b>SCUOLA SECONDARIA di 1°GRADO</b>
Aquila Concetta	Occhipinti Maria Rosaria	Distefano Viviana
<b>INCLUSIONE</b>		
<b>SCUOLA DELL'INFANZIA</b>	<b>SCUOLA PRIMARIA</b>	<b>SCUOLA SECONDARIA di 1°GRADO</b>
Sinatra Salvatrice	Galesi Stefania	Schembari Giovanna
<b>DISPERSIONE</b>		
<b>SCUOLA DELL'INFANZIA</b>	<b>SCUOLA PRIMARIA</b>	<b>SCUOLA SECONDARIA di 1°GRADO</b>
	Giummarra Loredana	Distefano Viviana
<b>BULLISMO</b>		
<b>SCUOLA DELL'INFANZIA</b>	<b>SCUOLA PRIMARIA</b>	<b>SCUOLA SECONDARIA di 1°GRADO</b>
	Cuscunà Vanessa	Ragazzi Maria Luisa
<b>EDUCAZIONE FISICA E SPORT</b>		
<b>SCUOLA DELL'INFANZIA</b>	<b>SCUOLA PRIMARIA</b>	<b>SCUOLA SECONDARIA di 1°GRADO</b>
Spataro Ilaria	Giampiccolo Maria Grazia	Diquattro Maria
<b>EDUCAZIONE ALLA SALUTE</b>		
<b>SCUOLA DELL'INFANZIA</b>	<b>SCUOLA PRIMARIA</b>	<b>SCUOLA SECONDARIA di 1°GRADO</b>
		Diquattro Maria
<b>GRUPPO OPERATIVO SUPPORTO PEDAGOGICO</b>		
<b>SCUOLA DELL'INFANZIA</b>	<b>SCUOLA PRIMARIA</b>	<b>SCUOLA SECONDARIA di 1°GRADO</b>
Sinatra Salvatrice	Placca Rosa	Graniti Daniela

AREA COLLEGIALE		
<b>CONSIGLIO D'ISTITUTO</b> <b>DS: Prof.ssa Lucia Palumneri</b> <b>Presidente: Tirella Letizia</b>		<ul style="list-style-type: none"> <li>• <i>Fissa gli indirizzi generali degli aspetti educativi, gestionali e di programmazione economico finanziaria.</i></li> </ul>
<b>Componente personale docente</b>	<b>Componente genitori</b>	<b>Componente personale ATA</b>
Giuseppa Cavalieri (Verbalizzante), Tiziana Criscione, Maria Rosaria Occhipinti, Roberta Ianni, Irene Gurrieri, Salvatore Melilli, Deianira Pizzimento	Annalisa Ienna, Giuseppe Licitra, Roberto Ingallina, Filippo Gianni, Salvatore Dimartino, Roberto Guastella.	Emanuela Cappello, Amalia Massari
<b>GIUNTA ESECUTIVA</b> <b>DS: Prof.ssa Lucia Palumneri</b> <b>Presidente: Prof.ssa Lucia Palumneri</b>		<ul style="list-style-type: none"> <li>• <i>Prepara i lavori del Consiglio di Istituto e cura la corretta esecuzione delle delibere del Consiglio stesso.</i></li> </ul>
<b>ORGANO DI GARANZIA</b>		
<b>ORGANO DI GARANZIA</b>		<ul style="list-style-type: none"> <li>• <i>Prevenire e affrontare tutti i problemi e conflitti che possono emergere nel rapporto tra studenti ed insegnanti e in merito all'applicazione dello Statuto ed avviarli a soluzione;</i></li> <li>• <i>Esaminare i ricorsi presentati dai genitori dell'Istituto o da chiunque ne abbia interesse in seguito all'irrogazione di una sanzione disciplinare a norma di Regolamento di disciplina e secondo le disposizioni DI LEGGE.</i></li> <li>• <i>Il funzionamento dell'O.G. è ispirato a principi di collaborazione tra scuola e famiglia</i></li> </ul>
<b>DIRIGENTE SCOLASTICO: Prof.ssa Lucia Palumneri</b> <u>Due Docenti designati dal Consiglio d'Istituto:</u> Minà Michela, Biazzo Emanuela <u>Docente supplente:</u> Grasso Agata <u>Due genitori designati dal Consiglio d'Istituto:</u> Ienna Annalisa, Dimartino Salvatore		

**COMITATO  
DI  
VALUTAZIONE**

- *Individua i criteri per la valorizzazione del merito dei docenti in base ai quali il Dirigente Scolastico assegna il bonus di cui al comma 127, sulla base di motivata valutazione. I suddetti criteri sono soggetti a revisione annuale da parte del Comitato.*
- *Esprime il proprio parere relativamente al superamento del periodo di prova e formazione dei docenti neoassunti (legge 107/2015 comma 129 punto 4) con l'esclusione della componente genitori e membro esterno. Il Comitato è integrato, inoltre, dal/i docente/i tutor.*

**DIRIGENTE SCOLASTICO: Prof.ssa Lucia Palumneri**

Docenti individuati dal Collegio Docenti:

- Aquila Concetta (Scuola dell'Infanzia)
- Bellina Angela (Scuola Primaria)

Docente individuato dal Consiglio d'Istituto:

- Minà Michela (Scuola Secondaria di 1^grado)

**R.S.U**  
(Rappresentanza Sindacale Unitaria):

- Ha compiti di contrattazione decentrata di sede con la controparte pubblica, ovvero la dirigenza scolastica.
- Svolge una stretta attività di relazione con i tutti i lavoratori, che rappresenta indistintamente, attraverso la consultazione e l'informazione.

- \_\_\_\_\_ – Personale docente (Scuola Primaria)
- Aquila Concetta- Personale docente (Scuola dell'Infanzia)
- \_\_\_\_\_ - Personale A.T.A