



MINISTERO DELL'ISTRUZIONE DELL'UNIVERSITA' E DELLA RICERCA
ISTITUTO COMPRENSIVO STATALE "M. SCHININA"

Via Canova - Tel. Segret. 0932/247764 - Presidenza 0932/247290 - Fax 0932/247654 - C. F. 80003090885
97100 RAGUSA

Rgie824005@istruzione.it p.e.c. rgie824005@pec.istruzione.it www.scuolaschinina.it

Prot. n. 3063/A2

Ragusa, 23-06-2016

A TUTTO IL PERSONALE DELLA SCUOLA
A TEMPO INDETERMINATO
ALL'ALBO
AGLI ATTI DELLA SCUOLA

SEDE

OGGETTO: Pubblicazione graduatoria interna Istituto.

Si comunica che in data odierna, sul sito web dell'Istituto www.schinina.it, è stata pubblicata la graduatoria interna d'Istituto **definitiva** ai fini dell'individuazione di eventuali perdenti posto.

CCNL del 10/02/2016 A. S. 2016/2017.



IL DIRIGENTE SCOLASTICO
Dott.ssa Maria Diquattro

Per

M. Code

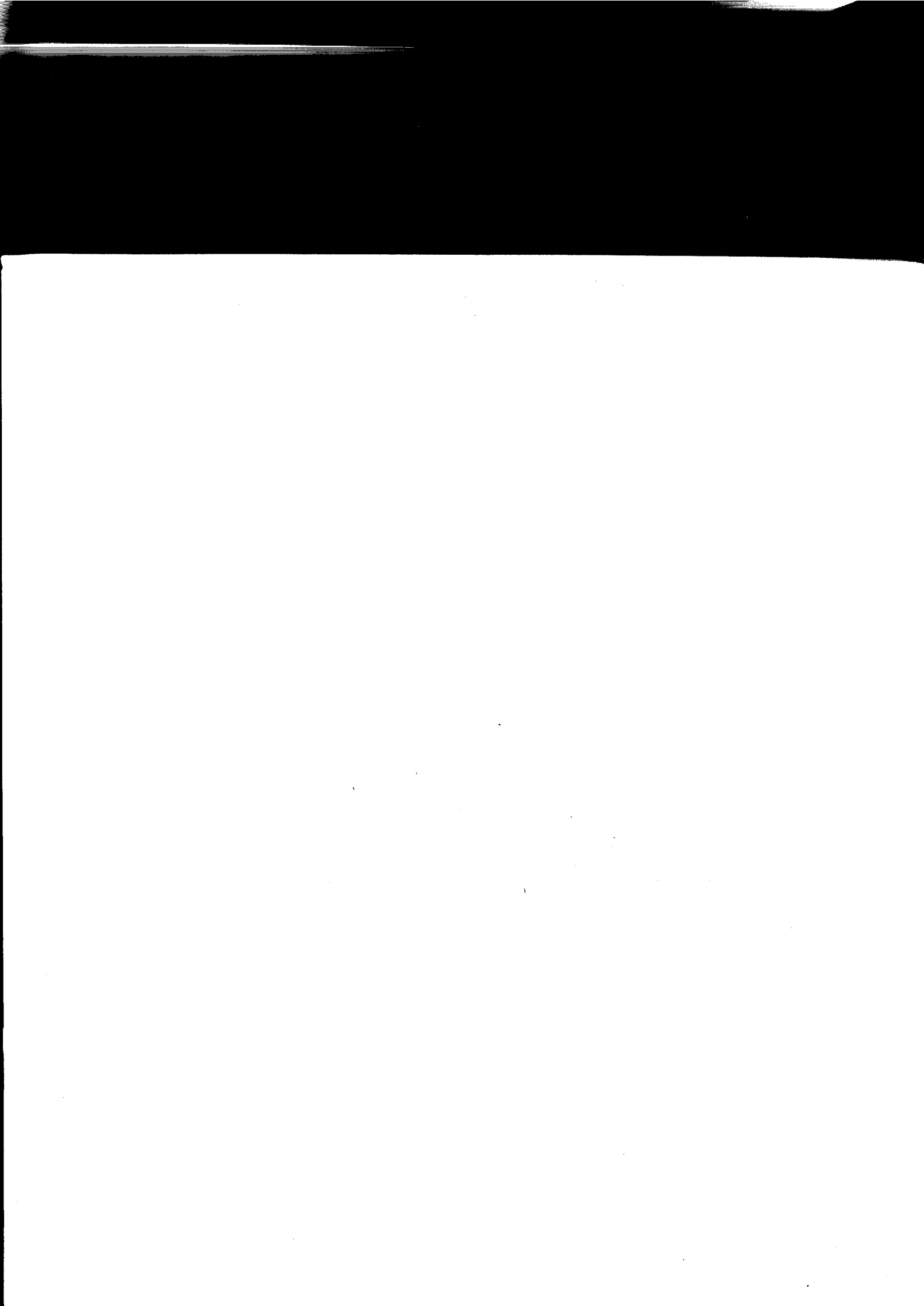

ESCLUSIONI DALLA GRADUATORIA D'ISTITUTO DEFINITIVA (ART.7 C.2 Contratto Mobilità 15-16) - A.S. 16-17

POSTO COMUNE

N.	COGNOME	NOME	ANZIANITA' DI SERVIZIO			ESIGENZE DI FAMIGLIA				TITOLI CULTURALI									
			ruolo aa. punti	pre-ruolo punti	aa. 5x2	aa.x3	TOT. cont. scuola	cont. Comune anni	punti	una tant.	TOT I	ricong. figli<6 aa.	figli>6 aa.	TOT II	concorso	titoli	TOT III	TOTALE	
art. 7 Categoria III																			
1	GIUMMARRA	MUNZIATA	24	144	0	0	5	11	43	0	0	10	197	6	6	12	12	215	
2	DIGRANDI	ROSALBA	15	90	5	14	5	4	22	0	0	0	126	6	6	12	12	144	
art. 7 Categoria V																			
1	MAIONE	GIULIA	34	204	2	6	5	16	58	1	1	10	279	6	6	12	12	297	
2	MALLIA	ROSA	34	204	3	9	5	13	49	0	0	10	272	6	6	12	12	290	
	IN INGRESSO 1/9/2015																		
3	STABILE	IVA	1	6	11	26	0	0	0	0	0	0	32	6	6	12	10	22	60

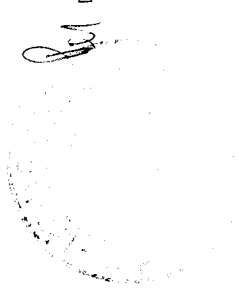

Il Dirigente Scolastico
Dott.ssa Maria DiQuattro

M. Coda

ISTITUTO COMPRENSIVO "SCHININA" - RAGUSA

Prof. n° 3063/A2

Ragusa, 23-06-2016

Albo istituto - Sede
Sito web : www.scuolaschinina.it

GRADUATORIA INTERNA D'ISTITUTO-DEFINITIVA- DOCENTI DI SCUOLA SECONDARIA DI I GRADO - A.S. 2015/2016

C.C.N.L. 26/02/2014 A.S. 2015 - 2016

CL. A028 - EDUCAZIONE ARTISTICA																				
N.	COGNOME	NOME	Ruolo	Punt.	Punt.	Pre-ruolo	Punt.	Punti Continuità Scuola			Continuità nel comune		Una Tantum	Coniuge/ Altro	figli <6	figli >6 <18	Concorso	Titoli	Prec	Totale
								5x2	...x3	Tot	anni	tot								
1	LA PERNA	LUCIA	19	114	5	14	5	10	40	1	1	10	6			12				197
A032 - EDUCAZIONE MUSICALE																				
1	DISTEFANO	GIOVANNA	31	186	3	9	5	14	52	11	11	10	6			12				286
A030 - EDUCAZIONE FISICA																				
1	CURELLA	SALVATORE	32	192	5	14	5	3	19		0		6							231
A033 - EDUCAZIONE TECNICA INGRESSO IL 01/09/2015																				
	GIUNTA	SALVATORE	4	24	5	14	0	0	0		0		6	3	12					56
A345 - INGLESE																				
1	DI PASQUALE	LAURA	29	174	4	12	5	14	52			10	6			12				266
IN INGRESSO IL 01/09/2015 ESCLUSIONE DALLA GRADUATORIA D'ISTITUTO - ART. 7, C.2, Contratto Mobilità 2013-14 categoria V																				
2	SUPPA	ANGELINA	27	162	3	9	5	14	52			10	6			12				251
A245 - FRANCESE																				
1	BONGIORNO	VINCENZA	10	60	8	20	5	5	25				6		1	3				114

N.B.

La continuità nella scuola è stata valutata nel seguente modo: anni 5 X 2 e gli ulteriori anni X 3.

L'ultimo triennio di fruizione dell'una tantum dei 10 punti per non aver presentato domanda di trasferimento termina nell'a.s. 2007/08.

ISTITUTO COMPRENSIVO "M. SCHININA" DI RAGUSA

Prot. n° 3003/A2

Ragusa, 23-06-2016

A043 - LETTERE																		
N. COGNOME	NOME	Ruolo	Punt.	Pre-ruolo	Punt.	Punti Continuità Scuola			Continuità nel comune		Una tantum	Coniuge /Altro	figli<6	figli>6<18	Concorso	Titoli	Prec	Totale
						5x2	...x3	Tot	n. anni	tot								
1 CODA	MICHELINA	18	108	7	18	5	8	34			10	6			12			188
2 SCALONE	GIOVANNA	16	96	8	20	5	8	34	2	2	10							162
3 AGOSTA	OSMIDA	14	84	5	14	5	9	37			10	6	1	4				155
4 RAGAZZI	MARIA LUISA	10	60	4	12	4		8				6	1	4				102
5 BIAZZO	EMANUELA	3	18	6	16	2		4				6	1	4		3	4	55

N.B.

La continuità nella scuola è stata valutata nel seguente modo: anni 5 X 2 e gli ulteriori anni X 3.
L'ultimo triennio di fruizione dell'una tantum dei 10 punti per non aver presentato domanda di trasferimento termina nell'a. s. 2007/08.

ISTITUTO COMPRENSIVO "M. SCHININA" RAGUSA

Prot. n° 3063/A2

Ragusa, 23-06-2018

A059 - SCIENZE MATEMATICHE																	
N.	COGNOME	NOME	Ruolo	Punt.	Pre-ruolo	Punt.	Punti Continuità Scuola			Una tantum	Coniuge /Altro	figli<6	figli>6<18	Concorso	Titoli	Prec	Totale
							5x2	...x3	Tot								
1	LO MONACO	ROSA	31	186			5	9	37	10	6			12			254
2	ANTOCI	CARMELA	31	186	4	12	5	10	40	10	6						254
3	BAGLIERI	CONCETTINA	23	138	2	6	5	4	22		6	0	0	12			184

EH - SOSTEGNO																	
N.	COGNOME	NOME	Ruolo	Punt.	Pre-ruolo	Punt.	Punti Continuità Scuola			Una tantum	Coniuge /Altro	figli<6	figli>6<18	Concorso	Titoli	Prec	Totale
							5x2	...x3	Tot								
1	FIRRINCIELI	GIUSEPPINA	24	288	2	12	5	18	64	10	6			12			398
2	PUGLISI	ROSA	20	240	1	6	5	4	22					12			280

ESCLUSIONE DALLA GRADUATORIA D'ISTITUTO - SOSTEGNO EH - ART. 7, C.2, Contratto Mobilità 2/ categoria V																	
N.	COGNOME	NOME	Ruolo	Punt.	Pre-ruolo	Punt.	Punti Continuità Scuola			Una tantum	Coniuge /Altro	figli<6	figli>6<18	Concorso	Titoli	Prec	Totale
							5x2	...x3	Tot								
1	SCHEMBARI	GIOVANNA	26	312	2	9	5	21	73	10	6			12			422
2	BAGLIERI	CARMELA	24	288	2	9	5	15	55	10	6	1	3	12			387
3	CRISCIONE	ROSANNA	20	240	0	0	5	12	46	10	6	1	3	12			317

N.B.

La continuità nella scuola è stata valutata nel seguente modo: anni 5 X 2 e gli ulteriori anni X 3.
L'ultimo triennio di fruizione dell'una tantum dei 10 punti per non aver presentato domanda di trasferimento termina nell'a.s. 2007/08.

ISTITUTO COMPRENSIVO "M. SCHININA" RAGUSA

Prot. n° 3063/192

Ragusa, 23-06-2015

STRUMENTO MUSICALE																			
N.	COGNOME	NOME	Ruolo	Punt.	Pre-ruolo	Punt.	Punti Continuità Scuola			Continuità nel comune		Una tantum	Coniuge /Altro	figli<6	figli>6<18	Concorso	Titoli	Prec	Totale
							5x2	...x3	Tot	Anni	tot								
1	Di Pasquale	Riccardo	5	30	7	18	5		10										58
2	Molè	Sabrina	7	42	12	28	4		8		0		6	0	1	3		2	89
Trasferiti dal 01/09/2013																			
3	Di Giacomo	Fabio	3	18	1	3	2		4							0			25

N.B.

La continuità nella scuola è stata valutata nel seguente modo: anni 5 X 2 e gli ulteriori anni X 3.

L'ultimo triennio di fruizione dell'una tantum dei 10 punti per non aver presentato domanda di trasferimento termina nell'a.s. 2007/08.



Il Dirigente Scolastico
Dott.ssa Maria Diquattro

M. Diquattro

Albo istituto - Sede
Sito web : www.scuolaschinina.it

Graduatoria interna d'istituto definitiva ATA ai fini dell'individuazione dei perenti posto
C.C.N.L. 26/02/2014 A.S. 2015 - 2016

GRADUATORIA INTERNA D'ISTITUTO DEFINITIVA - PERSONALE ATA - Assistenti Amministrativi																	
N.	COGNOME	NOME	ruolo MESI	Punt.	Pre-ruolo MESI a.4+2/3	Punt.	A.S. Scuola	C.Scuola 5aa.	Punti C.Scuola oltre 5 aa	A.Serv. Com	Punti i Com	Una Tantum	Coniug e/Altro	figli<6	figli>6<18	titoli	Totale
1	TUMINO	ARMANDO	222	444	73	73	17	40	144		0	40	24			12	777
2	DI RAIMONDO	MARIA	188	376	39	39	14	40	108		0	40					603
3	OCCHIPINTI	SALVATRICE	176	352	85	85	11	40	72	3	12	0	0		0	12	573
GRADUATORIA INTERNA D'ISTITUTO DEFINITIVA - PERSONALE ATA - Collaboratori Scolastici																	
N.	COGNOME	NOME	ruolo MESI	Punt.	Pre-ruolo MESI a.4+2/3	Punt.	A.S. Scuola	C.Scuola 5aa.	Punti C.Scuola oltre 5 aa	A.Serv. Com	Punti i Com	Una Tantum	Coniug e/Altro	figli<6	figli>6<18	titoli	Totale
1	DI MAURO	GIORGIO	366	732	22	22	27	40	264			40	24				1122
2	OCCHIPINTI		214	428	54	54	17	40	144			40	24				730
3	DRAGOTTO	GIUSEPPE	214	428	54	54	17	40	144			40	24				730
4	CAMPO	CARMELA	214	428	54	54	17	40	144			40					706
5	SCROFANI	CARMELA	214	428	54	54	8	40	36	9	36	40	24				658
6	MASSARI	AMALIA	56	112	103	103	2	16	0	1	4	0	24		0		259
7	GIUNTA	NATALA	56	112	103	103	3	24									239
8	IABICHELLA	SALVATORE	56	112	103	103	3	24									239
9	DI GREGORIO	ANGELA	56	112	99	99	3	24									235
10	CANNIZZARO	VINCENZO	56	112	98	98	1	8									218
TRASFERIMENTI DALL' 01/09/2015																	
11	INFANTI	FRANCESCO	68	136	119	95	0	0	0		0	0	0			0	231
12	APRILE	PIETRO	12	24	120	96	0	0	0		0	0	0			0	120
13	PELLEGRINO	GIUSEPPE	21	42	35	35	0	0	0		0	0	0			0	77

Prec.età

Prec.età

NB: il servizio di ruolo è considerato fino alla data di scadenza della domanda di trasferimento.
I mesi di servizio pre-ruolo indicati sono stati già conteggiati ai 2/3 dopo i primi 4 anni (48 mesi)

ISTITUTO COMPRENSIVO STATALE MARIA SCHININA' - RAGUSA

ESCLUSIONI ART. 7 CAT. V Contratto mobilità 2015-16 ASSISTENTI AMMINISTRATIVI																	
N.	COGNOME	NOME	ruolo MESI	Punt.	Pre-ruolo MESI a.4+2/3	Punt.	A.S. Scuola	C.Scuola 5aa.	Punti C.Scuola oltre 5 aa	A.Serv. Com	Punt i Com	Una Tantum	Coniug e/Altro	figli<6	figli>6<18	titoli	Totale
1	MOLTISANTI	SALVATRICE	246	492	32	32	14	40	108		0		24				696
2	DI MARIA	GRAZIA	66	132	129	129	4	32			0			2	24	12	329
ESCLUSIONI ART. 7 CAT. III Contratto mobilità 2015-16 COLLABORATORI SCOLASTICI																	
N.	COGNOME	NOME	ruolo MESI	Punt.	Pre-ruolo MESI a.4+2/3	Punt.	A.S. Scuola	C.Scuola 5aa.	Punti C.Scuola oltre 5 aa	A.Serv. Com	Punt i Com	Una Tantum	Coniug e/Altro	figli<6	figli>6<18	titoli	Totale
1	CAPPELLO	EMANUELA	214	428	54	54	17	40	144			40	24				730
2	NICOSIA	MARIA	56	112	103	103	3	24					24				263
3	MONTES	ANNA	56	112	99	99	3	24					24				259

NB: il servizio di ruolo è considerato fino alla data di scadenza della domanda di trasferimento.
i mesi di servizio pre-ruolo indicati sono stati già conteggiati ai 2/3 dopo i primi 4 anni (48 mesi)

Per

IL DIRIGENTE SCOLASTICO
Dott.ssa Maria Diquattro

McCoda